

Noche del 15 al 16 de julio de 2017

NOVENA EDICIÓN DE LA MARCHA NOCTURNA DE CRUZ ROJA EN ÁLAVA

- Con un recorrido nocturno de 30km por el territorio alavés.
- Cada inscripción se destinará íntegramente a ayudar a las familias más necesitadas en Álava.

Por noveno año consecutivo, desde Cruz Roja en Álava organizamos la tradicional Marcha Nocturna, que tendrá lugar la **noche del 15 al 16 de julio de 2017** (sábado a domingo). Un evento lúdico de carácter popular para las personas aficionadas a la montaña.

Es un reto apasionante para nuestra organización ya que se trata de **la única de sus características en el territorio alavés**. Además, contamos con una amplia participación a la que se unen medio centenar de personas voluntarias de nuestra Institución que hacen posible la organización de esta marcha.

Características de la marcha

La marcha **saldrá a las 23:50h** del sábado desde la sede de Cruz Roja en Vitoria-Gasteiz (Portal de Castilla, 52), con un **recorrido de 30km, con dos avituallamientos durante el recorrido y finalizará en la propia sede con un avituallamiento en meta**.

1. Sede de Cruz Roja en Vitoria-Gasteiz (Portal de Castilla, 52) (salida)
2. Santo de Armentia
3. Eskibel
4. Zumelzu
5. Subijana de Álava (punto de avituallamiento)
6. Cerro de San Miguel
7. Busto (punto de avituallamiento)
8. Zaldiaran
9. Berrosteguieta
10. Santo de Armentia
11. Sede de Cruz Roja en Vitoria-Gasteiz (llegada con avituallamiento)

Inscripciones

Todas aquellas personas que deseen participar en la marcha, pueden realizar la inscripción a través de la web www.cruzrojaalava.es/marchanocturna o acercándose a la sede de Cruz Roja en Vitoria-Gasteiz en horario de 9:00h a 14:00h. El mismo día de la marcha pueden apuntarse de 22:30h a 23:30h en la sede de Cruz Roja en Vitoria-Gasteiz (salida de la marcha).

La entrega de dorsales se realizará desde el día 1 de julio, en horario de 9:00h a 14:00h en la sede de Cruz Roja en Vitoria-Gasteiz (Portal de Castilla, 52). Previo aviso se podrá recoger el mismo día de la marcha.

Desde Cruz Roja en Álava queremos animar a todas aquellas personas que quieran hacer algo diferente la noche del sábado al domingo a participar en esta marcha. Puedes hacerla andando o corriendo, como más te guste. Lo único que necesitas son 15 euros, un frontal o linterna, ilusión y una pizza de solidaridad.

¡Ánimate a tener un amanecer solidario!

IX MARCHA NOCTURNA DE CRUZ ROJA EN ÁLAVA

Noche del 15 al 16 de julio de 2017 (sábado a domingo)

Salida a las 23:45h desde la sede de Cruz Roja en Vitoria-Gasteiz (Portal de Castilla, 52).

Recorrido de 30 km.

3 avituallamientos.

Colaboran:

- Bahía Vitoria Vending
- Casa Castilla
- Cafés La Brasileña
- San Martín Digital
- Artepan
- Mirane Ingeniería de Servicios

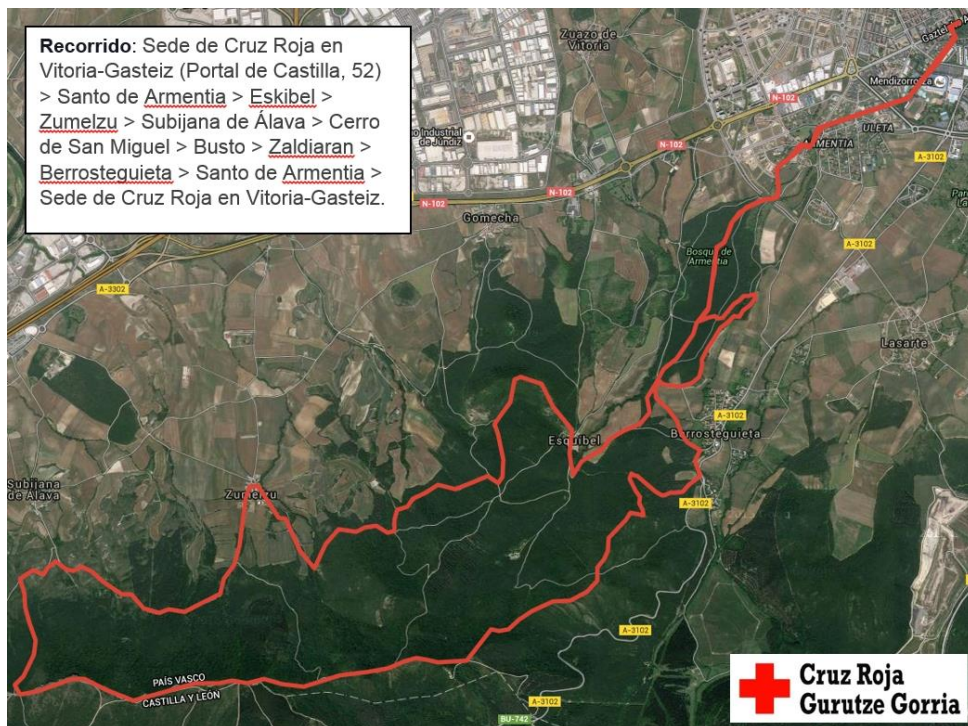

Álvaro García Serrano
Responsable de Comunicación

Cruz Roja – Gurutze Gorria
Tfn. 945 22 22 22 ext. 23617 | 678 40 14 43
comunicacionalava@cruzroja.es

www.cruzroja.es / www.cruzroja.tv / www.fb.com/cruzrojaalava / @CruzRojaAlava